



SERVICE

FINANZIERUNG

BAUMASCHINENVERTRIEB

FISCHER U. SCHWEIGER GMBH

MIETPREISE

 HYUNDAI

 SENEBOGEN

 HYDREMA

 SCHAEFF
A YANMAR BRAND

 EUROCOMACH®

 PAUS
...the people who care

MIETEN
statt kaufen!



MINIBAGGER

Hyundai/Eurocomach	Grabtiefe ca.	Breite	Transporthöhe	Gewicht	Tag	Woche	Monat	Vers. pro Kalendertag/SB pro Schaden
ES 18/R 16	2,25 m	0,98 m	2,30 m	1,60 to.	110,00 €	90,00 €	70,00 €	8,00 €/2000,00 €
R 25Z-9A/ ES 25	2,42 m	1,50 m	2,50 m	2,50 to.	135,00 €	110,00 €	90,00 €	8,00 €/2000,00 €
R 27Z-9/ ES 28	2,50 m	1,55 m	2,50 m	2,70 to.	140,00 €	115,00 €	95,00 €	8,00 €/2000,00 €
R 35Z-9/ ES 35	3,15 m	1,74 m	2,50 m	3,65 to.	155,00 €	130,00 €	100,00 €	8,00 €/2000,00 €
R 55-9A/ ES 50	3,82 m	1,92 m	2,55 m	5,50 to.	165,00 €	135,00 €	115,00 €	8,00 €/2000,00 €
R 60CR-9A/ ES 60	3,57 m	2,00 m	2,55 m	6,00 to.	165,00 €	135,00 €	115,00 €	8,00 €/2000,00 €
R 80CR-9A/ ES 95	4,18 m	2,30 m	2,64 m	8,00 to.	175,00 €	145,00 €	125,00 €	8,00 €/2000,00 €

MINI-/MOBILBAGGER

Hyundai/ Schaeff	Grabtiefe ca.	Breite	Transporthöhe	Gewicht	Tag	Woche	Monat	Vers. pro Kalendertag/SB pro Schaden
R 55W-9A	3,50 m	1,93 m	2,85 m	5,50 to.	160,00 €	135,00 €	115,00 €	10,00 €/2500,00 €
TW 75	3,60 m	2,20 m	2,92 m	7,00 to.	190,00 €	150,00 €	123,00 €	10,00 €/2500,00 €
TW 85	4,03 m	2,45 m	2,93 m	8,50 to.	205,00 €	160,00 €	135,00 €	10,00 €/2500,00 €
TW 110	4,31 m	2,50 m	2,99 m	11,00 to.	210,00 €	175,00 €	145,00 €	10,00 €/2500,00 €



BAGGER

RADBAGGER

Hyundai/Schaeff

HW 140
HW 160
HW 180

Grabtiefe ca.

4,81 m
5,22 m
5,88 m

Breite

2,50 m
2,50 m
2,50 m

Transporthöhe

3,10 m
3,10 m
3,10 m

Gewicht

14,50 to.
18,00 to.
21,00 to.

Tag

195,00 €
225,00 €
245,00 €

Woche

170,00 €
185,00 €
205,00 €

Monat

155,00 €
170,00 €
180,00 €

Vers. pro Kalendertag/SB pro Schaden

15,00 €/3000,00 €
15,00 €/3000,00 €
15,00 €/3000,00 €

RADBAGGER KOMPAKT HYDREMA

Hydrema

MX 14
MX 18

Grabtiefe ca.

5,50 m
5,83 m

Breite

2,50 m
2,50 m

Transporthöhe

3,10 m
3,10 m

Gewicht

14,00 to.
18,50 to.

Tag

240,00 €
255,00 €

Woche

205,00 €
225,00 €

Monat

175,00 €
190,00 €

Vers. pro Kalendertag/SB pro Schaden

15,00 €/3000,00 €
15,00 €/3000,00 €

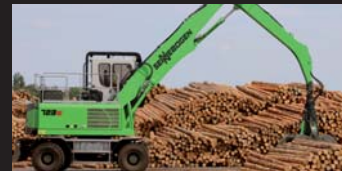

RAUPENBAGGER KURZHECK

Hyundai	Grabtiefe ca.	Breite	Höhe	Gewicht	Tag	Woche	Monat	Vers. pro Kalendertag/SB pro Schaden
HX 145	5,60 m	2,60 m	2,90 m	14,50 to.	195,00 €	165,00 €	145,00 €	15,00 €/3000,00 €
HX 235	6,18 m	2,99 m	2,95 m	24,00 to.	260,00 €	220,00 €	190,00 €	20,00 €/3500,00 €

RAUPENBAGGER

Hyundai	Grabtiefe ca.	Breite	Höhe	Gewicht	Tag	Woche	Monat	Vers. pro Kalendertag/SB pro Schaden
HX 140	5,15 m	2,60 m	2,86 m	14,00 to.	195,00 €	165,00 €	145,00 €	15,00 €/3000,00 €
HX 160	6,06 m	2,60 m	2,86 m	18,00 to.	220,00 €	180,00 €	160,00 €	15,00 €/3000,00 €
HX 180	6,06 m	2,60 m	2,98 m	20,00 to.	230,00 €	190,00 €	165,00 €	20,00 €/3500,00 €
HX 220	6,22 m	2,99 m	2,92 m	22,00 to.	245,00 €	200,00 €	175,00 €	20,00 €/3500,00 €
HX 260	6,45 m	2,99 m	2,99 m	26,00 to.	265,00 €	230,00 €	190,00 €	20,00 €/3500,00 €
HX 300	7,39 m	2,99 m	3,01 m	30,00 to.	300,00 €	255,00 €	220,00 €	20,00 €/3500,00 €
HX 330	7,39 m	2,99 m	3,13 m	33,00 to.	330,00 €	280,00 €	240,00 €	20,00 €/3500,00 €
HX 380	7,52 m	2,99 m	3,17 m	38,00 to.	360,00 €	305,00 €	255,00 €	25,00 €/4000,00 €
HX 480	7,81 m	3,34 m	3,19 m	48,00 to.	520,00 €	430,00 €	330,00 €	25,00 €/4000,00 €

BÖSCHUNGSBAGGER MIT LANGER AUSTRÜSTUNG

Hyundai	Grabtiefe ca.	Breite	Transporthöhe	Gewicht	Tag	Woche	Monat	Vers. pro Kalendertag/SB pro Schaden
HX 300	18,50 m	3,00 m	3,59 m	32,00 to.	430,00 €	360,00 €	305,00 €	25,00 €/4000,00 €

INDUSTRIEUMSCHLAGGERÄTE/WALZENZÜGE

INDUSTRIEUMSCHLAGGERÄTE/SCHROTT/HOLZ/RECYCLING

Verschiedene Greifer auf Anfrage

Sennebogen	Auslegerlänge	Breite	Transporthöhe	Gewicht	Tag	Woche	Monat	Vers. pro Kalendertag/SB pro Schaden
818 M	10,00 m	2,55 m		21-23 to.	370,00 €	330,00 €	270,00 €	25,00 €/4000,00 €
821 M	11,00 m	2,75 m		23-25 to.	460,00 €	410,00 €	310,00 €	25,00 €/4000,00 €
825 M	12,00 m	2,75 m		27-30 to.	490,00 €	450,00 €	350,00 €	25,00 €/4000,00 €
830 M	15,00 m	2,75 m		35-38 to.	575,00 €	495,00 €	410,00 €	25,00 €/4000,00 €

WALZENZÜGE

Glattbandage oder Stampffußbandage, Verdichtungsmesser auf Anfrage

Vibromax/Bomag	Zentrifugalkraft	Breite	Transporthöhe	Gewicht	Tag	Woche	Monat	Vers. pro Kalendertag/SB pro Schaden
VM75/BW 177	140 / 90	1,70 m	2,85 m	7,50 to.	150,00 €	134,00 €	115,00 €	15,00 €/3000,00 €
VM115/BW 211	240 / 122	2,10 m	3,00 m	11,00 to.	170,00 €	145,00 €	123,00 €	15,00 €/3000,00 €
VM 132/ BW213	265 / 175	2,10 m	3,00 m	14,00 to.	190,00 €	165,00 €	135,00 €	15,00 €/3000,00 €



DUMPER/RADLADER/SCHWENK-/TELESKOPSCHWENKLADER

DUMPER

Hydrema/ Bell	Ladevolumen	Breite	Transporthöhe	Gewicht	Tag	Woche	Monat	Vers. pro Kalendertag/SB pro Schaden
912 DS	5,60 cbm	2,47 m	2,75 m	7,00 to.	250,00 €	210,00 €	195,00 €	25,00 €/4000,00 €
922 F	12,00 cbm	2,55 m	3,44 m	15,80 to.	290,00 €	250,00 €	225,00 €	29,00 €/5000,00 €
B 30 E	17,50 cbm	3,00 m	3,42 m	24,00 to.	390,00 €	330,00 €	265,00 €	29,00 €/5000,00 €

RADLADER

Schaeff	Schaufel- volumen	Breite	Transporthöhe	Gewicht	Tag	Woche	Monat	Vers. pro Kalendertag/SB pro Schaden
TL 65	0,65 cbm	1,70 m	2,61 m	3,90 to.	115,00 €	90,00 €	75,00 €	10,00 €/2500,00 €
TL 80	0,80 cbm	1,85 m	2,64 m	4,90 to.	125,00 €	105,00 €	85,00 €	10,00 €/2500,00 €
TL 100	1,00 cbm	1,95 m	2,76 m	5,70 to.	135,00 €	115,00 €	90,00 €	15,00 €/3000,00 €
TL 120	1,20 cbm	2,10 m	2,78 m	7,00 to.	145,00 €	130,00 €	105,00 €	15,00 €/3000,00 €

SCHWENK-/TELESKOPSCHWENKLADER

Paus	Schaufel volumen	Breite	Transporthöhe	Gewicht	Tag	Woche	Monat	Vers. pro Kalendertag/SB pro Schaden
SL 7.7	1,00 cbm	2,00 m	2,75 m	6,60 to.	135,00 €	115,00 €	90,00 €	15,00 €/3000,00 €
TSL 8.7	1,00 cbm/ Hubhöhe 5,00m	2,00 m	2,75 m	7,40 to.	155,00 €	140,00 €	115,00 €	15,00 €/3000,00 €

LEISTUNGSLADER/PENDELGREIFER

LEISTUNGSLADER AB 2 cbm

Hyundai	Schaufel- volumen	Breite	Transporthöhe	Gewicht	Tag	Woche	Monat	Vers. pro Kalendertag/SB pro Schaden
HL 940	2,30 cbm	2,60 m	3,26 m		240,00 €	185,00 €	155,00 €	15,00 €/3000,00 €
HL 955	2,70 cbm	2,74 m	3,45 m		260,00 €	215,00 €	175,00 €	20,00 €/3500,00 €
HL 960	3,50 cbm	2,90 m	3,45 m		285,00 €	235,00 €	195,00 €	20,00 €/3500,00 €
HL 970	4,50 cbm	3,00 m	3,56 m		350,00 €	275,00 €	230,00 €	20,00 €/3500,00 €
HL 980	5,00 cbm	3,45 m	3,86 m		430,00 €	370,00 €	310,00 €	20,00 €/3500,00 €

PENDELGREIFER

weitere Greifer auf Anfrage

Kinshofer/ HGT/ Sennebogen	Schaufel- volumen		Greifer- volumen	Tag	Woche	Monat	Vers. pro Kalendertag/SB pro Schaden
Kinshofer	Grabengreifer			70,00 €	50,00 €	30,00 €	8,00 €/2000,00 €
Polypgreifer	offen/ geschlossen		400 Liter	118,00 €	99,00 €	77,00 €	8,00 €/2000,00 €
Polypgreifer	offen/ geschlossen		600 Liter	125,00 €	105,00 €	90,00 €	8,00 €/2000,00 €

mehr unter www.fischerschweiger.de

SORTIERGREIFER/HYDRAULIKHÄMMER

SORTIERGREIFER

Atlas Copco	Schalenbreite	Maulweite	Eigengewicht ohne Adapterp.	Baggerklasse	Tag	Woche	Monat	Vers. pro Kalendertag/SB pro Schaden
MG 300	500	1100	290	3,00 - 6,00 to.	95,00 €	75,00 €	60,00 €	8,00 €/2000,00 €
MG 500	700	1500	460	5,00 - 9,00 to.	110,00 €	90,00 €	75,00 €	8,00 €/2000,00 €
MG 1000	800	1950	1150	12,00 - 20,00 to.	180,00 €	120,00 €	100,00 €	10,00 €/2500,00 €
MG 1500	1000	2100	1700	17,00 - 28,00 to.	200,00 €	150,00 €	120,00 €	10,00 €/2500,00 €
MG 1800	1200	2100	1800	20,00 - 28,00 to.	240,00 €	185,00 €	140,00 €	10,00 €/2500,00 €
MG 2300	1200	2250	2280	25,00 - 38,00 to.	260,00 €	200,00 €	160,00 €	15,00 €/3000,00 €

HYDRAULIKHÄMMER

Atlas Copco	Betriebsdruck (bar)	Aufnahmen	Eigengewicht	Baggerklasse	Tag	Woche	Monat	Vers. pro Kalendertag/SB pro Schaden
SB 102	100-150	Lehnhoff	90,00 kg	1,10 - 3,00 to.	90,00 €	75,00 €	60,00 €	8,00 €/2000,00 €
SB 302	100-150	Lehnhoff	300,00 kg	4,50 - 9,00 to.	130,00 €	100,00 €	95,00 €	8,00 €/2000,00 €
SB 702	120-170	Lehnhoff	720,00 kg	10,00 - 17,00 to.	195,00 €	170,00 €	130,00 €	10,00 €/2500,00 €
MB 1000	160-180	Lehnhoff/ OilQuick	1000,00 kg	12,00 - 21,00 to.	210,00 €	190,00 €	155,00 €	15,00 €/3000,00 €
MB 1700	160-180	Lehnhoff/ OilQuick	1700,00 kg	19,00 - 32,00 to.	270,00 €	250,00 €	200,00 €	20,00 €/3500,00 €
HB 2000	160-180	Lehnhoff/ OilQuick	2000,00 kg	22,00 - 38,00 to.	300,00 €	280,00 €	230,00 €	20,00 €/3500,00 €

TELESKOPKRANE

TELESKOPKRANE

Sennebogen	Gewicht	max. Tragkraft	Transporthöhe	Ausleger	Tag	Woche	Monat	Vers. pro Kalendertag/SB pro Schaden
613M	18,00 to.	16,00 to.	3,15 m	18,80 m	*	*	*	*
613R	22,00 to.	16,00 to.	2,92 m	18,80 m	*	*	*	*
633 R	32,00 to.	33,00 to.	3,07 m	38,00 m	*	*	*	*
643M	26,00 to.	40,00 to.	3,40 m	30,00 m	*	*	*	*
643R	40,00 to.	40,00 to.	3,25 m	30,00 m	*	*	*	*
653 R	50,00 to.	50,00 to.	3,18 m	30,40 m	*	*	*	*
673 R	70,00 to.	70,00 to.	3,20 m	36,00 m	*	*	*	*
683 R	83,50 to.	80,00 to.	3,14 m	45,00 m	*	*	*	*
6113 R	120,00 to.	120,00 to.	3,15 m	40,20 m	*	*	*	*

* auf Anfrage



Auszug aus den Mietbedingungen

Alle Mietgeschäfte erfolgen auf der Grundlage der "Allgemeinen Geschäfts- Mietbedingungen (AGB)" der Firma Fischer u. Schweiger GmbH. Die Tagesmiete wird auf der Grundlage einer normalen Schicht von 8 Betriebsstunden berechnet. Jede weitere angefangene Betriebsstunde wird mit 1/8 der Tagesmiete berechnet. Die Vermietung beinhaltet keine Schmier- und Betriebsstoffe oder einen Fahrer. Dem Vertrag werden die jeweils am Tage der Anmietung gültigen Preise zugrunde gelegt. Mindestmiete ist ein Tag. Die Berechnung beginnt am Tage der Abholung bzw. Rücklieferung an unser Lager (Wollbach/Zusmarshausen). Endreinigunskosten werden nach Aufwand inkl. Entsorgung berechnet. Der Mieter haftet für die rechtzeitige Rückgabe des unbeschädigten Gerätes. Der Reparaturaufwand für die Behebung von Beschädigungen durch Unfall oder unsachgemäße Bedienung wird dem Mieter in Rechnung gestellt. Nicht versichert ist jedoch eine Weitervermietung an Dritte.

Preisstellung

Preise zzgl. der gesetzl. MwSt. Preise verstehen sich ab Standort Mietgerät bzw. Firmensitz Fischer und Schweiger. Liefer- und Anfahrtkosten werden nach Aufwand berechnet sowie Reinigung- Reparatur- bzw. Kraftstoffkosten. Mietrechnungen sind sofort nach Erhalt rein Netto zu begleichen.

Versicherung

Die Maschinenbruchversicherung ist Pflicht und wird pro Kalendertag berechnet. Kosten und Selbstbeteiligung entnehmen Sie der Preisliste. Die Maschinen und Geräte sind nach den Allgemeinen Bedingungen für die Maschinen- und Kasko- Versicherung von fahrbaren Geräten versichert. Beschädigungen sind dem Vermieter sofort zu melden. Bei Diebstahl 25% vom Neuwert mindestens 2.500,00 Euro.

Abnutzung

Die Mietpreise verstehen sich vorbehaltlich normalem Verschleiß und normaler Beanspruchung. Bei mehrschichtigem Betrieb, außergewöhnlichen Arbeitsbedingungen oder unsachgemäßer Bedienung der Mietmaschinen wird ein Zuschlag je nach Art der Abnutzung erhoben.

Allgemeine Geschäftsbedingungen

Es gelten die Allgemeinen Geschäftsbedingungen der Fischer u. Schweiger GmbH. Diese stehen Ihnen auf unserer Homepage www.fischerschweiger.de zum Download bereit oder werden Ihnen auch zu gesandt.



**Fischer und Schweiger GmbH
Baumaschinen**

Im Zusamtal 8
86441 Zusmarshausen-Wollbach

Telefon 08291 85 83 8-0
info@fischerschweiger.de
www.fischerschweiger.de

